Medoilgas Italia S.p.A.
Società del Gruppo Mediterranean Oil & Gas Plc.

Istanza di Permesso di Ricerca Villa Mazzarosa

RAPPORTO AMBIENTALE (SCREENING)

PIANO TERRITORIALE PROVINCIALE (PTP)

Scala 1:50.000

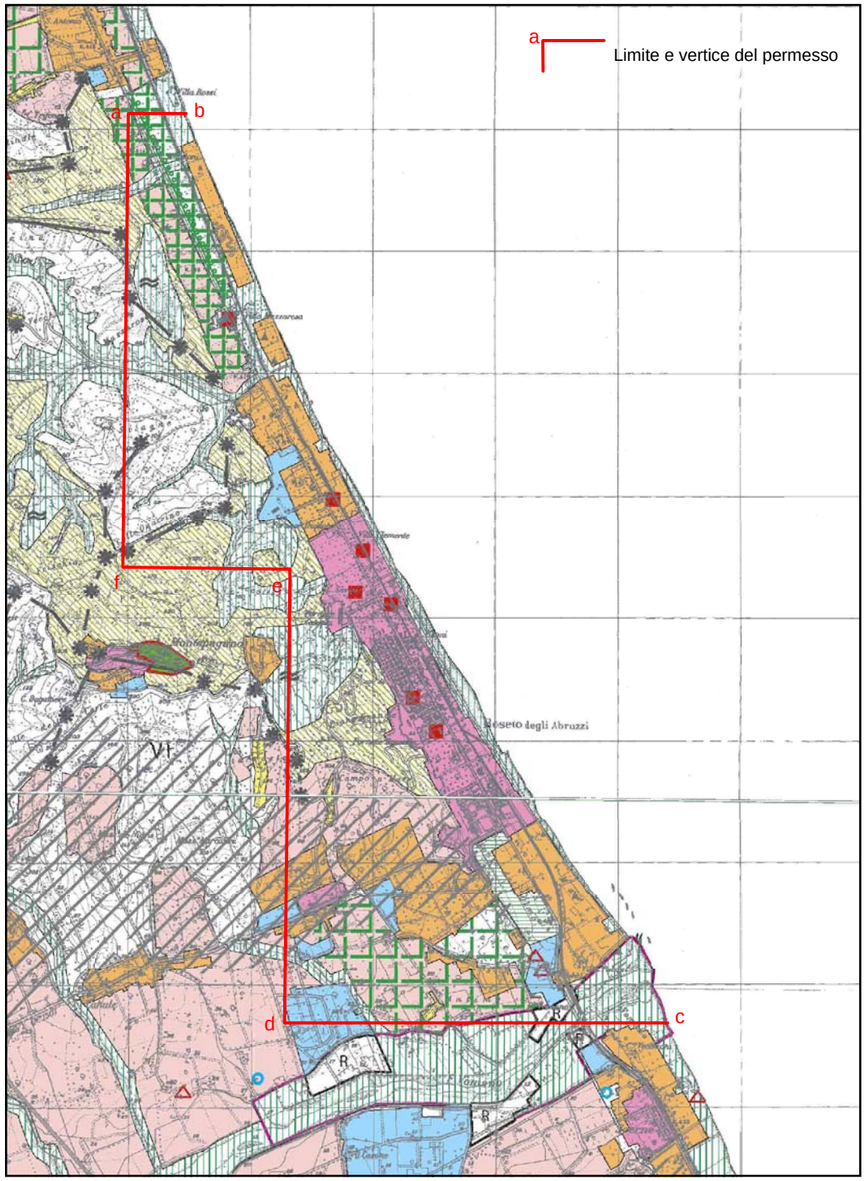

LEGENDA

IL SISTEMA AMBIENTALE

A.1 AREE AMBITI ED OGGETTI DI TUTELA AMBIENTALE E PAESAGGISTICA

A.1.1 AREE ED OGGETTI DI INTERESSE BIO-ECOLOGICO — Art. 5

A.1.2 AREE A RISCHIO GEOLOGICO ED IDROGEOLOGICO — Art. 6

A.1.3 AMBITI DI ATTENZIONE IDROGEOLOGICA

A.1.3.1 Ambiti di controllo idrogeologico — Art. 7

A.1.3.2 Ambiti di protezione idrologica — Art. 8

Sorgenti idropotabili
Risorse idrologiche — RI
Ambiti di vulnerabilita' intrinseca — VI

A.1.4 AREE DI INTERESSE PAESAGGISTICO ED AMBIENTALE — Art. 9

A.1.5 MANUFATTI E SITI DI INTERESSE ARCHEOLOGICO, STORICO E CULTURALE — Art.10

A.1.5.1 Beni archeologici

Beni puntuali

Aree archeologiche

Aree di attenzione archeologica

A.1.5.2 Beni architettonici

Edifici religiosi
Edifici militari
Edifici civili

A.1.5.3 Beni urbanistici

Centri storici
Nuclei e borghi rurali

A.1.6 LE EMERGENZE PERCETTIVE — Art.11

A.1.6.1 Sistema dei crinali e delle dorsali

A.1.6.2 Elementi focali

A.1.6.3 Elementi strutturati del paesaggio agricolo

A.1.6.4 Visuali da salvaguardare

A.2 LE AREE PROTETTE

A.2.1 PARCHI E RISERVE — Art.12

A.2.1.1 Nazionali
A.2.1.2 Regionali
A.2.1.3 Aree marine di reperimento

A.2.2 PIANI E PROGETTI D'AREA A MATRICE AMBIENTALE E PAESISTICA — Art.13

A.2.3 CORRIDOI BIOLOGICI E PAESAGGISTICI DEGLI AMBIENTI FLUVIALI — Art.14

IL SISTEMA INSEDIATIVO

B.1 INSEDIAMENTI STORICI — Art.18

B.2 INSEDIAMENTI RECENTI CONSOLIDATI — Art.18

B.3 INSEDIAMENTI RECENTI IN VIA DI CONSOLIDAMENTO — Art.18

B.4 NUCLEI ED INSEDIAMENTI SPARSI — Art.18

B.5 INSEDIAMENTI MONOFUNZIONALI — Art.19

B.5.1 Da rilocalizzare — R — Art.19

B.6 COMPARTI DA RISERVARE PRIORITAMENTE ALLO SVILUPPO DEL SISTEMA DEL VERDE URBANO — Art.20

B.7 VARCHI E DISCONTINUITA' DEL SISTEMA INSEDIATIVO DA CONSERVARE PER USI URBANI NON INSEDIATIVI — Art.22

B.8 TERRENI AGRICOLI PERIURBANI CON FUNZIONI DI RIEQUILIBRIO ECOLOGICO RISPETTO ALL'AREA URBANA — Art.23

B.9 IL TERRITORIO AGRICOLO

B.9.1 Aree agricole — Art.24

B.9.2 Aree agricole di rilevante interesse economico — Art.24

GEOMAP srl
Ottobre 2011